



REGIONE DEL VENETO

Contributo regionale

Buono - Libri

**Anno scolastico – formativo
2013-2014**

**Termini per l'invio via web della
domanda:**

- **per i richiedenti:
10 ottobre 2013 (ore 12.00)**
- **per i Comuni:
25 ottobre 2013**

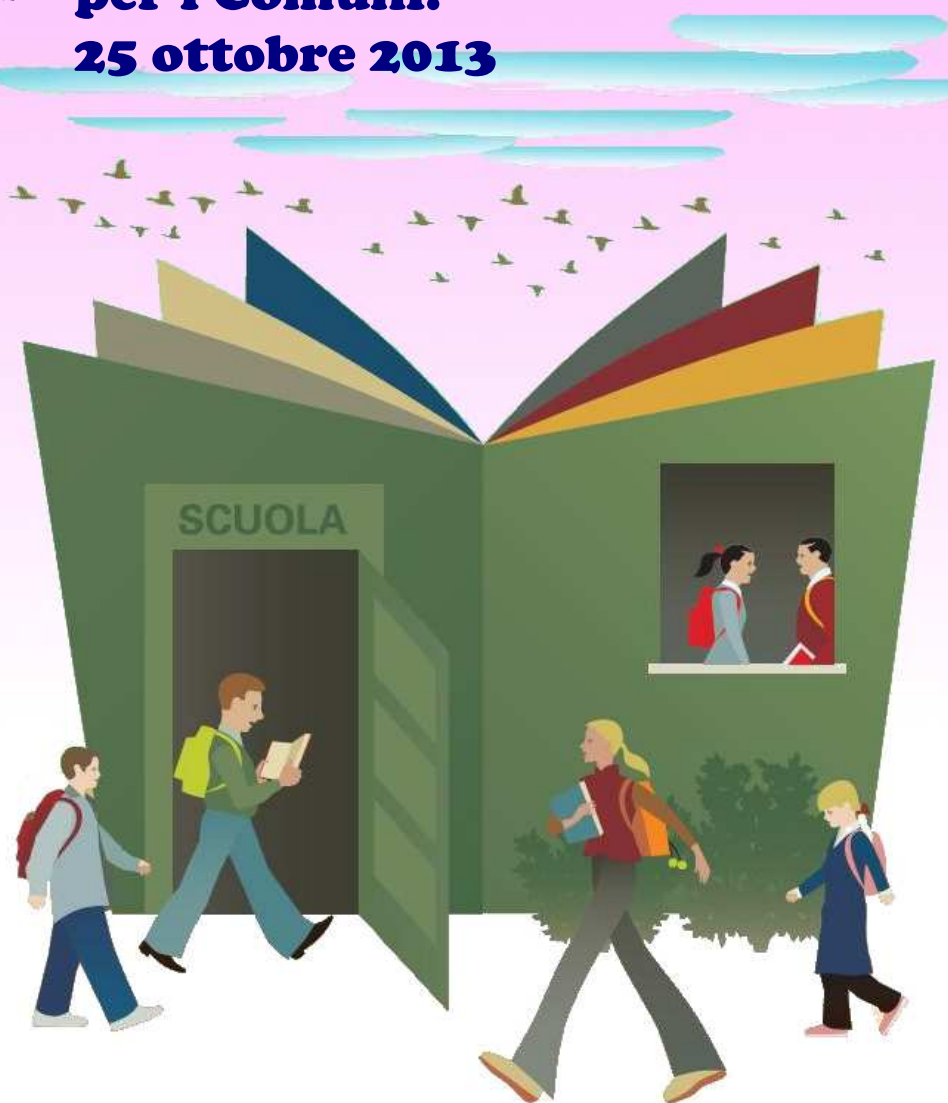

Per informazioni:

Entrare nella pagina internet:

<http://www.regione.veneto.it/istruzione/buonolibriweb>

**Rivolgersi al proprio Comune di
residenza**

CHE COSA E' IL CONTRIBUTO REGIONALE "BUONO-LIBRI"?

E' un contributo, previsto e disciplinato dalla Legge 448/1998 (art. 27) e dalla Deliberazione della Giunta regionale n. 652 del 07/05/2013, per la copertura parziale della spesa:

- di acquisto dei **libri di testo e supporti alla didattica alternativi** indicati dalle Istituzioni scolastiche e formative nell'ambito dei programmi di studio da svolgere presso le medesime.

Sono esclusi i dizionari.

Al fine dei controlli, la documentazione della spesa deve essere conservata per **5 anni** dalla data di ricevimento del pagamento del contributo.

CHI PUO' CHIEDERLO?

Possono chiederlo le famiglie che:

- hanno studenti **residenti nella Regione del Veneto**, che frequentano, nell'anno 2013-2014:
 - o **Istituzioni scolastiche**: secondarie di I e di II grado, statali, paritarie, non paritarie (incluse nell'Albo regionale delle "Scuole non paritarie");
 - o **Istituzioni formative accreditate** dalla Regione del Veneto, che svolgono i percorsi triennali di istruzione e formazione professionale, di cui all'accordo in sede di Conferenza Unificata del 19/06/2003 ed al D.Lgs. 17/10/2005, n. 226, che non ottengono dalla Regione il rimborso delle spese per i libri di testo forniti agli studenti;
- hanno un **I.S.E.E.** (relativo ai redditi dell'anno 2012 dichiarati nell'anno 2013) inferiore od uguale ad **€ 10.632,94**.

CHE COSA E' L'I.S.E.E. - A CHI CI SI PUO' RIVOLGERE PER CALCOLARLO?

E' l'Indicatore della Situazione Economica Equivalente delle famiglie, che viene calcolato secondo criteri unificati a livello nazionale.

Per calcolarlo - **gratuitamente** - ci si può: a) rivolgere al Comune di residenza, ai Centri di Assistenza Fiscale (C.A.F.) autorizzati, alle sedi INPS presenti nel territorio; b) collegare al sito www.inps.it - "Servizi on line", compilare la Dichiarazione Sostitutiva Unica (D.S.U.) on line e trasmetterla direttamente via internet dal proprio computer.

COME SI FA LA DOMANDA?

Si fa **esclusivamente via web (nessun uso di carta)** nel seguente modo:

- **il richiedente dal 10/09/2013 al 10/10/2013** (ore 12.00 - termine perentorio):
 1. entra nella pagina internet:
<http://www.regione.veneto.it/istruzione/buonolibriweb>;
 2. va nella parte: **RISERVATO AL RICHIEDENTE**;
 3. apre il file **ISTRUZIONI** e le legge attentamente;
 4. clicca sul link **DOMANDA DEL CONTRIBUTO**;
 5. compila tutti i campi del Modulo web di domanda seguendo le **Istruzioni** riportate sopra ogni campo;
 6. invia la domanda al Comune cliccando sul pulsante **"Invia al Comune"**;
 7. riceve automaticamente il **numero identificativo della domanda**;
 8. si reca presso il Comune di residenza dello studente munito della seguente documentazione:
 - **documento di identità/riconoscimento valido**;
 - **se cittadino non comunitario, titolo di soggiorno valido ed efficace**;
 - **numero identificativo della domanda**;
 - **la restante documentazione indicata nelle ISTRUZIONI**;
 oppure fa pervenire allo stesso copia della suddetta documentazione nei modi consentiti previsti nelle Istruzioni (fax-raccomandata-e-mail-PEC);
- **il Comune dal 10/09/2013 al 25/10/2013**:
 1. recupera la domanda del richiedente;
 2. conferma o meno alcuni dati dichiarati dal richiedente;
 3. invia la domanda alla Regione cliccando sul pulsante **"Invia alla Regione"**.

COSA FARE SE NON SI POSSIEDE UN COMPUTER CON COLLEGAMENTO AD INTERNET?

Ci si può recare presso:

- i Comuni;
- le Istituzioni scolastiche e formative;
- gli Uffici Regionali per le Relazioni con il Pubblico (U.R.P.) ai seguenti indirizzi:
 - BELLUNO - Via Caffi, 33
 - PADOVA - Passaggio Gaudenzio, 1
 - ROVIGO - Viale della Pace, 1/d
 - TREVISO - Via Tezze, 2
 - VENEZIA - Rio dei Tre Ponti - Dorsoduro, 3494/A
 - VERONA - Via delle Franceschine, 10
 - VICENZA - Contrà Mure di S. Rocco, 51.

QUAL E' L'IMPORTO DEL CONTRIBUTO?

E' una percentuale della spesa ammissibile, determinata in base alla proporzione tra la spesa complessiva dei richiedenti e le risorse disponibili.

QUANDO SARA' PAGATO IL CONTRIBUTO?

Il contributo sarà pagato, dai Comuni, presumibilmente nell'anno 2014, dopo aver ricevuto dallo Stato le risorse necessarie.

ASSESSORATO ALL'ISTRUZIONE, ALLA FORMAZIONE E AL LAVORO

Direzione Istruzione - Servizio Diritto allo Studio

Fondamenta Santa Lucia, Cannaregio, 23 - 30121 Venezia